



Autohaus an der
Hansastraße

freundlich
sportlich
& fair

Hansastraße 212 /13051 Berlin

Service jeden Tag

Mechanik/Karosserie,Lack

Mo.- Fr. 6.00- 21.00Uhr

Sa. 8.00- 14.00Uhr

Hilfsdienst

Sonn.-u. Feiertag 09.00-12.00Uhr

☎ 9824672

Neu und Gebrauchtfahrzeuge

Mo.- Fr. 8.00- 20.00Uhr

Sa. 9.00- 16.00Uhr

☎ 9824674

Fahrschule an der Hansastraße

Lernen mit Gefühl

☎ 9824669

Wir unterstützen den Sport und bewerben uns mit unseren Leistungen bei ihnen.



Weißenseer SV
“Rot-Weiss”e.V.

Wettkämpfe und Veranstaltungen
im Jahresüberblick



2004

8. Hallensportfest

14/15. Februar 2004

LA Halle Sportforum

7. Schülermehrkampf mit Rahmen

24. April 2004

Stadion Buschallee/Sportplatz Hansastrasse 182

3. Jugensportfest mit Rahmen

25. April 2004

Stadion Buschallee/Sportplatz Hansastrasse 182

6. Springermeeting

07. August 2004

Stadion Buschallee/Sportplatz Hansastrasse 182

18. Bahnabschluß

25. September 2004

Stadion Buschallee/Sportplatz Hansastrasse 182

7. Weißenseer Bierpaarlauf 3. Werferdreikampf

16. Oktober 2004

Stadion Buschallee

Cross-Serie 2004

21. November 2004

5. Dezember 2004

12. Dezember 2004

Stadion Buschallee

Cross-Serie 2004



Datum	:	21. November 2004 5. Dezember 2004 12. Dezember 2004
Ort	:	Stadion Buschallee 1- Hansastrasse 180
Beginn	:	11.00 Uhr , 12km ca. 12.30 Uhr
Wettbewerbe	:	Schüler/ -innen D ca. 1000 m Schüler/ -innen C/ B ca. 1500 m Schüler/ -innen A, WJA, WJB, MJA, MJB ca. 3000 m Männer, Frauen ca. 3km, ca. 12 km (12 km mt AK-Wertung)
Organisations- gebühren	:	je Wettbewerb bei Meldung der Serie Schüler 2,00 € 4,50 € Jugend 2,50 € 6,00 € Erwachsene 3,00 € 7,00 € Protokoll 1,50 €

Nachmeldungen sind gegen eine Gebühr von 1,00 € möglich.

Meldeschluss ist jeweils 7 Tage vor dem Wettkampf

Wertungen

Auszeichnungen :

Der Gesamtsieger der Serie der jeweiligen Altersklasse erhält einen Pokal, bei Teilnahme an allen drei Läufen der Serie.

Die Wertung der einzelnen Läufe innerhalb der Serie erfolgt nach der Platzierung mit Punkten (1. Platz-99 P, 2. Platz-97 P, 3. Platz-96 P, usw.)

Beim 12 km Lauf wird eine Altersklassenwertung durchgeführt,
Männer Ak 40, Ak 50 und Ak 60 und älter
Frauen Ak 30, Ak 40, Ak 50 und Ak 60 und älter



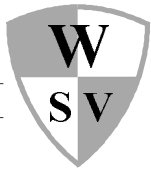

Weißenseer SV "ROT-WEISS" e.V.

Leichtathletik • Schwimmen • Kegeln • Tischtennis • Volleyball • Gymnastik

Trainer: Jürgen Friede

Sprint / Lauf / Sprung / Wurf

Altersklasse:

Jugend / Erwachsene

Ort: Stadion Buschallee

Zeit: 17:00 - 19:00 Uhr

Tag: Montag / Mittwoch / Freitag

☎ 030 / 9 25 67 16

eMail : jfriede@wsv-berlin.de

Trainer: Detlev von Drojetzky

Sprint / Lauf / Sprung / Wurf

Altersklasse:

Kinder (ab 10 Jahre)

Jugend (bis 14 Jahre)

Ort: Stadion Buschallee

Zeit: 17:00 - 19:00 Uhr

Tag: Dienstag / Donnerstag / Freitag

☎ 0179 / 1286423

Trainer: Jutta Luttert

Daniel Hentschel

allgemeine Leichtathletik
(Lauf / Sprung / Wurf)

Altersklasse:

Kinder (ab 6 Jahre - 10 Jahre)

Ort: Stadion Buschallee

Zeit: 17:00 - 19:00 Uhr

Tag: Montag und Mittwoch

☎ 030 / 9 26 74 24

Freizeit und Wettkampf

Sprint / Lauf / Sprung / Wurf

Altersklasse: Erwachsene

Ansprechpartner: Uwe Beutel

☎ 0172 / 9428556

eMail : ubeutel@snafu.de

Lauftreff

Mittwoch 18:00 Uhr
Stadion Buschallee

Ansprechpartner: Ronald Wiese

Uwe Beutel & Sabine Grabbert GbR

- ✓ Wirtschafts- und Unternehmensberatung
- ✓ Existenzgründung
- ✓ Controlling
- ✓ Betriebswirtschaftliche Abrechnungen und Analysen
- ✓ Finanzierungen
- ✓ Geschäftskontakte

Marktstrasse 7

Fon 030/2916003 * Fax 030/2916005 eMail : ubeutel@snafu.de 10317 Berlin

Allgemeine Hinweise mit Gültigkeit für alle Veranstaltungen :

Eine Haftung für Unfälle und abhandengekommene Gegenstände bei den einzelnen Wettbewerben übernimmt der Veranstalter nicht.

**Meldungen für alle Wettkämpfe bitte an: Jürgen Friede
Else-Jahn-Strasse 18
13088 Berlin**

Fon & Fax 030 / 9256716

0175 / 8653313

Email: jfriede@wsv-berlin.de

**Bei Überweisungen der Startgebühren : Konto Nr: 1 843 504 150
Sparkasse Berlin
BLZ 100 500 00**

Tritt ein gemeldeter Teilnehmer nicht an, so besteht kein Anspruch auf Rückzahlung des Startgeldes.

Die Anlage Stadion Buschallee besteht aus 2 Wettkampfstätten für Leichtathletik und Zahlreichen Ballsportflächen.

"Stadion Buschallee 1" - Hansastrasse 180 ist das ursprüngliche Stadion,

"Stadion Buschallee 2" - Hansastrasse 190 ist die im Jahr 2000 eröffnete Wettkampfstätte mit Kunststoffbahn.

Bitte beachten Sie den festgelegten Wettkampfort.

Umkleidemöglichkeiten

Duschen

befinden sich im Stadion Buschallee

Fahrverbindungen

S-Bahn - bis Bahnhof Greifswalder Straße, dann Tram
Linie 3 oder 4 in Richtung Weißensee bis
zum Stadion,

Tram - Linie 3, 4, 13, 24 oder 18 bis zum Stadion,

Bus - Linie 259, 156 bis zum Stadion.

Parkplätze

befinden sich neben dem Stadioneingang Hansastrasse.

Ihr Bauvorhaben in guten Händen

**Beratung, Vermittlung, Betreuung,
Finanzierungs- und Grundstücksservice**

Ilsa Pries

Diplomingenieur oec

Büro Delphinfinanz
Heinestraße 80
16341 Zepernick

email: ilsapries@web.de

Funk 0175/2316302

Tel.: 030/94414908

Fax: 030/94414909

▶ CHECK IT!

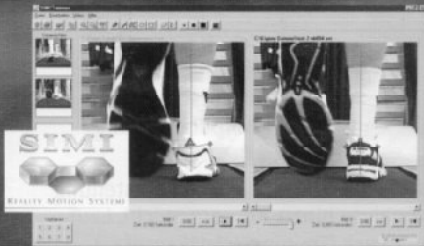

RUNNERS POINT Video-Laufschuhberatung

Um den geeigneten Laufschuh für Sie zu finden, setzen wir bei unserer individuellen Laufschuhberatung modernste SIMI-Video-technik ein. Die Wirkung unterschiedlicher Laufschuhe auf Ihre Laufbewegung wird in digitaler Form festgehalten und zusammen mit unserem Mitarbeiter ausgewertet – **natürlich kostenlos!** So finden Sie mit Sicherheit den richtigen Laufschuh. Nehmen Sie uns beim Wort. Besuchen Sie uns!

runnerspoint.de

DER PUNKT IST DIE BERATUNG

**RUNNERS
POINT**

13051 B-Hohenschönhsn.
Linden-Center · Prerower Platz
Fon: 0 30 / 9 24 41 72
Öffnungszeiten:
Mo. - Fr.: 9.30 - 20.00
Sa.: 9.30 - 16.00



3. Werferdreikampf



Datum : 16. Oktober 2004
Ort : Stadion Buschallee 1 - Hansastrasse 180
Beginn : 10.00 Uhr
Wettbewerbe :

Frauen, Seniorinnen	Kugelstoßen	Diskuswurf	Speerwurf
WJA / WJB	Kugelstoßen	Diskuswurf	Speerwurf
Männer, Senioren	Kugelstoßen	Diskuswurf	Speerwurf
MJA / MJB	Kugelstoßen	Diskuswurf	Speerwurf

Geräte werden nicht vom Veranstalter gestellt.

Meldeschluss ist am 09.10.2004

**Organisations-
gebühren** :

Schüler	4,00 €
Jugend	5,00 €
Frauen/Männer	6,00 €
Nachmeldegebühr	1,00 €

7. Weißenseer Bierpaarlauf



Datum : 16. Oktober 2004
Ort : Stadion Buschallee 1 - Hansastrasse 180
Start : 16.00 Uhr
Strecke : 8000 m Paarlauf
(800 m Rundkurs, jeder Läufer 5 Runden)
Handicap : **der Läufer/-in darf bei einem Wechsel erst loslaufen, wenn sie/er 0,3 l Bier getrunken hat**
Mindestalter der Teilnehmer,-innen 18 Jahre
Startgebühr : 10,00 € pro Paar Nachmeldungen + 2,00 € pro Paar

Anmeldungen bis zum 1. Oktober 2004 ! ES WERDEN NUR 50 PAARE ZUGELASSEN

!

8. Hallensportfest

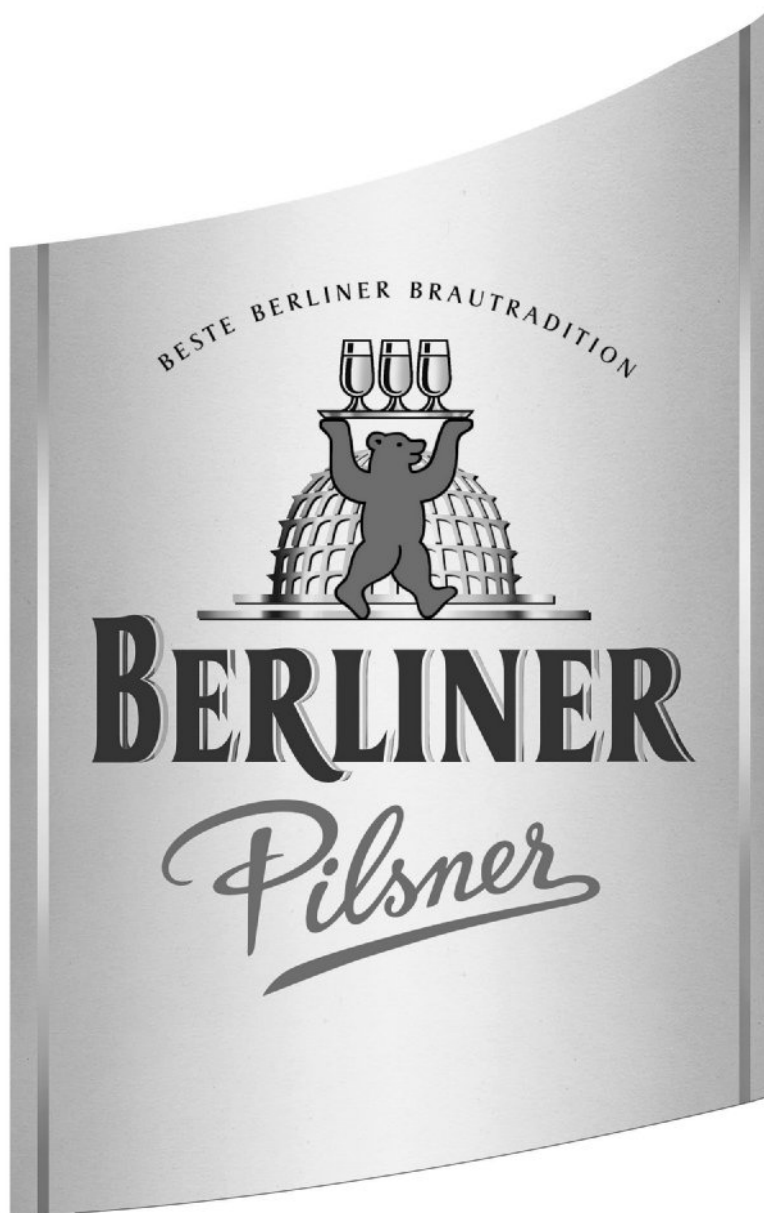

Made in Berlin

- Datum** : 14./15. Februar 2004
- Ort** : Sportforum-Laufhalle ,
Konrad-Wolf-Straße
Hohenschönhausen
- Beginn** : 1.Tag 12.30 Uhr
2.Tag 11.00 Uhr
- Rundenlänge** : 200m
- Zeitmessung** : E - Anlage
- Wettbewerbe** : **1.Tag**

Schüler D		50 m		1000 m	Weit		4 x 1 Runde
Schüler C		50 m		1000 m	Weit		4 x 1 Runde
Schüler B	60 m H	60 m		1000 m	Weit	Kugel	4 x 1 Runde
Schülerinnen D		50 m		800 m	Weit		4 x 1 Runde
Schülerinnen C		50 m		800 m	Weit		4 x 1 Runde
Schülerinnen B	60 m H	60 m		800 m	Weit	Kugel	4 x 1 Runde
Schüler A, MJB, MJA, Männer							Hochsprung
Schülerinnen A, WJB, WJA, Frauen							Hochsprung

2.Tag

Schüler A	60 mH	60 m	150 m		1000 m	Weit	Kugel	Stabhoch
MJB		60 m	150 m	300 m		Weit	Kugel	Stabhoch
MJA		60 m	150 m	300 m		Weit	Kugel	Stabhoch
Männer		60 m	150 m	300 m		Weit	Kugel	Stabhoch
Schülerinnen A	60 m H	60 m	150 m		800 m	Weit	Kugel	Stabhoch
WJB		60 m	150 m	300 m		Weit	Kugel	Stabhoch
WJA		60 m	150 m	300 m		Weit	Kugel	Stabhoch
Frauen		60 m	150 m	300 m		Weit	Kugel	Stabhoch
Schüler A / Schülerinnen A					Staffeln 4x 1 Runde			

- Organisationsgebühren** :
- | | |
|-----------------|--------|
| Schüler | 2,00 € |
| Jugend | 2,50 € |
| Männer / Frauen | 3,00 € |
| Staffel | 3,00 € |

Meldeschluss ist der 09. Februar 2004 - 17⁰⁰Uhr ! Nachmeldungen sind nicht möglich !

Meldungen auf BLV - Meldebogen

Kino Toni & Tonino



am Antonplatz in Weißensee

www.kino-toni.de

tel. 927 91 200
fax 927 91 201

Werner Shop

am

Langhansstr. 7
e-mail: wemerservice@t-online.de
13086 Berlin
Tel./Fax: 030 47006073

Weissensee

Antonplatz

Außerdem:

- Sammlerartikel (Blechschilder & Spiegel)
- Brauerei-Fanartikel
- Postkarten



FANARTIKEL

Weitere Angebote:

- Geschenkartikel
- Beratung und Verträge für Mobilfunk, Festnetz, Strom



EISBÄREN BERLIN

18. Bahnabschluss

- Datum** : 25. September 2004
- Ort** : Stadion Buschallee 2 - Hansastrasse 190
- Beginn** : 13.00 Uhr
ab 17.00 Uhr Stundenpaarlauf/Halbstundenpaarlauf
- Zeitmessung** : E-Anlage
- Wettbewerbe** :



Schüler D, C	50 m		1000 m		Weit		
Schüler B	75 m		1000 m	Kugel	Weit		Stabhochsprung
Schüler A	100 m				Weit	Hoch	Stabhochsprung
MJB, MJA		200 m		Kugel	Weit	Hoch	Stabhochsprung
Männer, Senioren	100 m	400 m	1500 m	Kugel	Weit		Stabhochsprung
Schülerinnen D, C	50 m				Weit		
Schülerinnen B	75 m		800 m	Kugel	Weit		Stabhochsprung
Schülerinnen A	100 m		800 m		Weit	Hoch	Stabhochsprung
WJB, WJA		200 m	800 m	Kugel	Weit	Hoch	Stabhochsprung
Frauen, Seniorinnen	100 m	400 m	800 m		Weit		Stabhochsprung
Männer Paare		Halbstundenpaarlauf				Stundenpaarlauf	
Gemischte Paare		Halbstundenpaarlauf				Stundenpaarlauf	
Frauen Paare		Halbstundenpaarlauf				Stundenpaarlauf	

Der 1500m Lauf wird als "Harald Pohl - Gedenklauf" mit Wanderpokal durchgeführt.

Meldeschluss ist am 18. September 2004

Organisations- Gebühren

Schüler	2,00 €
Jugend	2,50 €
Frauen/Männer Einzelstart	3,00 €
Paarlauf je Paar	5,00 €
Nachmeldegebühr	1,00 €

Yoga Schule
Lotos

Mainzer Str. 21
10247 Berlin
www.yoga-lotos.de
Tel.: 030 94 39 87 02
Mobil: 0172 978 28 28
e-mail: info@yoga-lotos.de

Lass dich inspirieren,
komm zu uns

A * Hatha-Yoga
n * Ashtanga/Power Yoga
g * Pranayama
e * Tiefenentspannung
b * Meditation
o * Reflexzonenmassagen
t
e

Firmengruppe RATZEK

Groß - Berliner - Damm 84, 12487 Berlin
Haus A

Tel: 030 - 63 22 349 - 0

Fax: 030 - 63 22 349 16

E-Mail: reino@ratzek.de

www.ratzek.de

Wir bieten an:
Omnibusvermietung für
alle Gelegenheiten

Behindertenfahrdienst
(rollstuhlgerechte Kleinbusse)

Klassenfahrten



Kinderferienlager

Tagesfahrten für Kinder

7. Schüler - Mehrkampf & Rahmenwettbewerbe



Datum : Samstag 24. April 2004
Ort : Stadion Buschallee 2 - Hansastrasse 190
Beginn : 11.00 Uhr
Zeitmessung : E-Anlage
Wettbewerbe :

Schüler A , B	Vierkampf		800 m	
Schüler C , D	Dreikampf		800 m	
Schülerinnen A , B	Vierkampf		800 m	
Schülerinnen C , D	Dreikampf		800 m	
MJB , MJA , Männer , Senioren			800 m	Stabhoch
WJB , WJA , Frauen , Seniorinnen			800 m	Stabhoch

Organisationsgebühren :

Schüler	2,00 €
Jugend	2,50 €
Frauen/Männer	3,00 €
Dreikampf	4,00 €
Vierkampf	5,00 €
Nachmeldegebühr	1,00 €

Meldeschluss ist am 17. April 2004

2. Jugendsportfest



Datum : Sonntag 25. April 2004
Ort : Stadion Buschallee 2 - Hansastrasse 190
Beginn : 11.00 Uhr
Zeitmessung : E-Anlage
Wettbewerbe :

Schüler D, C, B			800 m			
Schüler A	100 m		800 m			
MJB , MJA , Männer	100 m	200 m	800 m	Kugel	Weit	Hochsprung
Schülerinnen D,C,B			800 m	800 m		
Schülerinnen A	100 m		800 m			
WJB , WJA , Frauen	100 m	200 m	800 m	Kugel	Weit	Hochsprung

Organisationsgebühren :

Schüler	2,00 €
Jugend	2,50 €
Frauen/Männer	3,00 €
Nachmeldegebühr	1,00 €

Meldeschluss ist am 17. April 2004



Ingenieurgruppe Specht, Kalleja + Partner

**Architekten - Bauingenieure - Bausachverständige
Prüfingenieure - Gebäudetechniker**

Unser Leistungsspektrum:

Architektur
Tragwerksplanung
Gebäudetechnik
Bauphysik
Baustoffanalytik
Bauüberwachung

in den Bereichen:

Hoch- und Tiefbauwerke
Brücken
Instandsetzungsvorhaben
Baugruben

Ingenieurgruppe Specht, Kalleja + Partner - Reuchlinstraße 10/ 11 - 10553 Berlin
Tel: 030-34 97 72-0 - Fax: 030-34 97 72-66 - server@skp-ingenieure.com
www.skp-ingenieure.com

5. Springermeeting & Rahmenwettbewerbe & Sommerfest



Datum : 07. August 2004
Ort : Stadion Buschallee 2 - Hansastrasse 190
Beginn : 11.00 Uhr
16.30 Uhr Sommerfest
Zeitmessung : E-Anlage
Wettbewerbe :

Schüler D,C	50 m		800 m			
Schüler B	75 m		800 m	Weit	Hoch	Stabhochsprung
Schüler A	100 m		800 m	Weit	Hoch	Stabhochsprung
MJB,MJA	100 m	200 m	800 m	Weit	Hoch	Stabhochsprung
Männer,Senioren	100 m	400 m	800 m	Weit	Hoch	Stabhochsprung
Schülerinnen D,C	50 m		800 m			
Schülerinnen B	75 m		800 m	Weit	Hoch	Stabhochsprung
Schülerinnen A	100 m		800 m	Weit	Hoch	Stabhochsprung
WJB,WJA	100 m	200m	800 m	Weit	Hoch	Stabhochsprung
Frauen,Seniorinnen	100 m	400 m	800 m	Weit	Hoch	Stabhochsprung

Meldeschluss ist am 01.August 2004

**Organisations-
gebühren** : Schüler 2,00 €
Jugend 2,50 €
Frauen/Männer 3,00 €
Nachmeldegebühr 1,00 €

**C&P Versicherungs- und
Immobilienmakler** Conrad GmbH

Ihr kompetenter und unabhängiger
Partner in Versicherungs- und
Immobilienangelegenheiten



alle Versicherungsarten



Keine Kosten für Sie durch unsere Suche
nach Ihren optimalen Versicherungsschutz

www.makler-conrad.inf

Tel. 030/2911277 oder 030/2910800 Fax. 030/2916005

Marktstrasse 7
10317 Berlin